



Comune di  
**PIEVE A NIEVOLE**  
(Provincia di Pistoia)

**PIANO ATTUATIVO PA/4**  
Area residenziale (PEEP-LC) in via del Melo

**TAV. 1**

ESTRATTI CATASTO TERRENI  
E REGOLAMENTO URBANISTICO  
1:2000

Progettista incaricato  
Collaboratrice  
Studi geologici ed ambientali  
Studi idrologici ed idraulici  
Responsabile del procedimento  
Garante per la comunicazione

Dott. Arch. MASSIMO PAGANELLI  
Dott. Arch. CLAUDIA RAUTY  
Dott. Geol. RAFFAELE LOMBARDI  
Dott. Ing. SIMONE GALARDINI  
Geometra DANIELE TECI  
Geometra PATRIZIO MANCINI

FEBBRAIO 2013

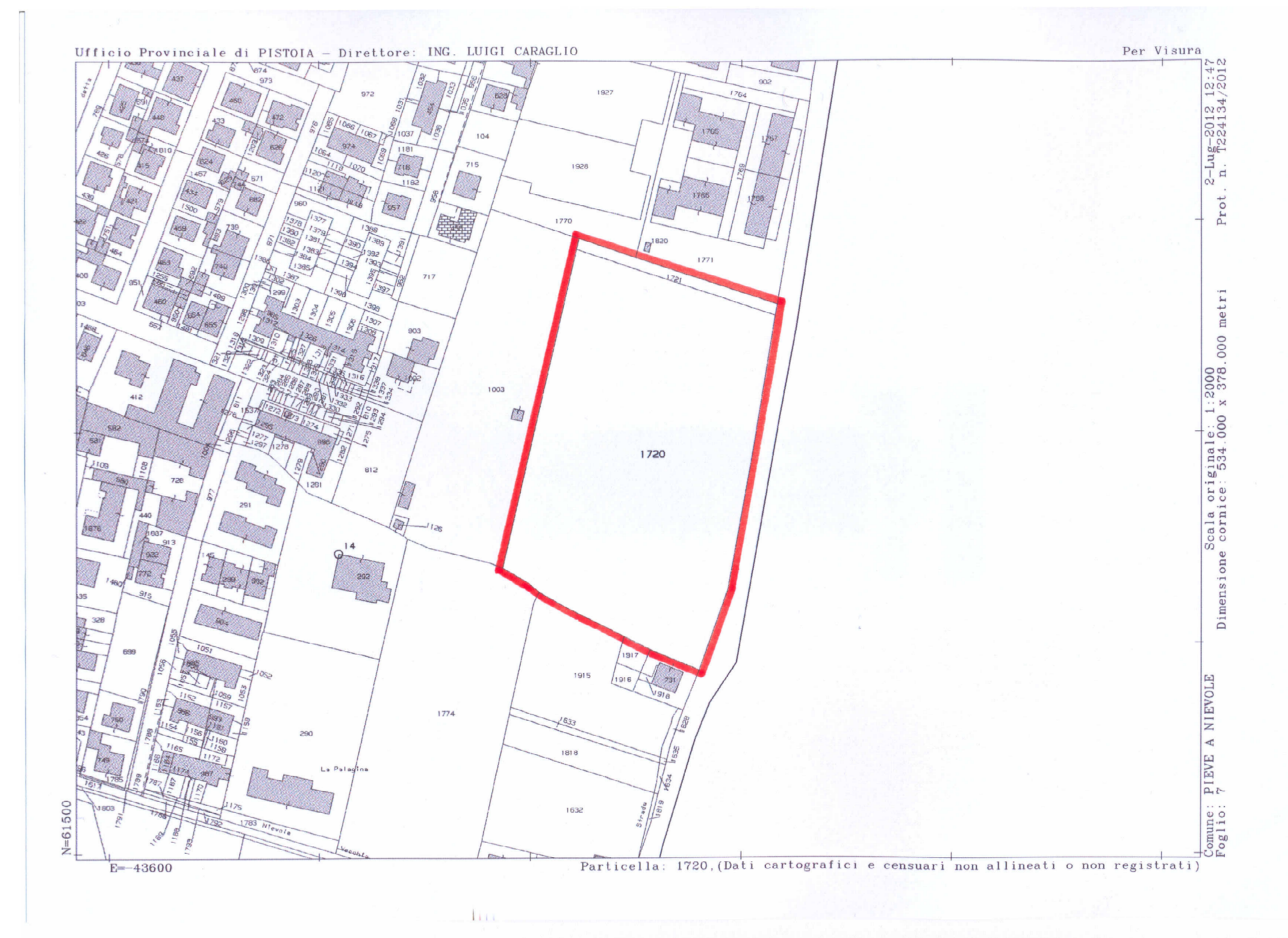

ESTRATTO CATASTO TERRENI  
foglio 7, particelle 1720 e 1721

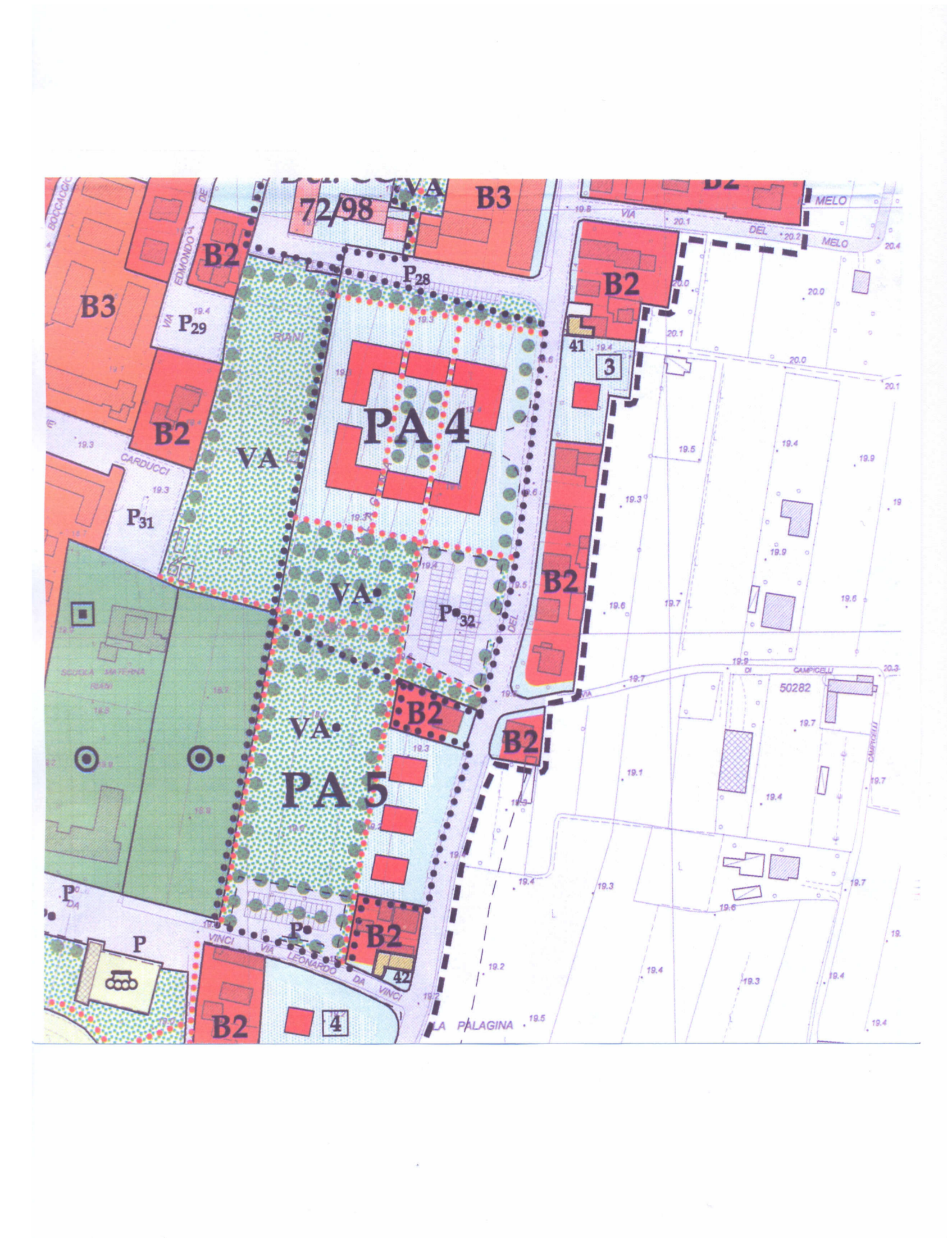

ESTRATTO REGOLAMENTO URBANISTICO