

Richiesta per la realizzazione del piano  
 attuativo PA4 ubicato in Via Cantarelle

Inquadramento Urbanistico

tavola:

**1**

Il progettista: Dott. Arch. SCARDIGLI ALESSANDRO

Proprietà: Sig. Cardelli Piero, Sig.ra Martini Carla,  
 Sig.ra Iacopini Ornella, Sig. Iacopini Nello,  
 Sig. Iacopini Angelo, Sig.ra Romiti Elena,  
 Sig.ra Ciampi Sandra, Sig. Romiti Romano,  
 Sig. Vannelli Vittorio

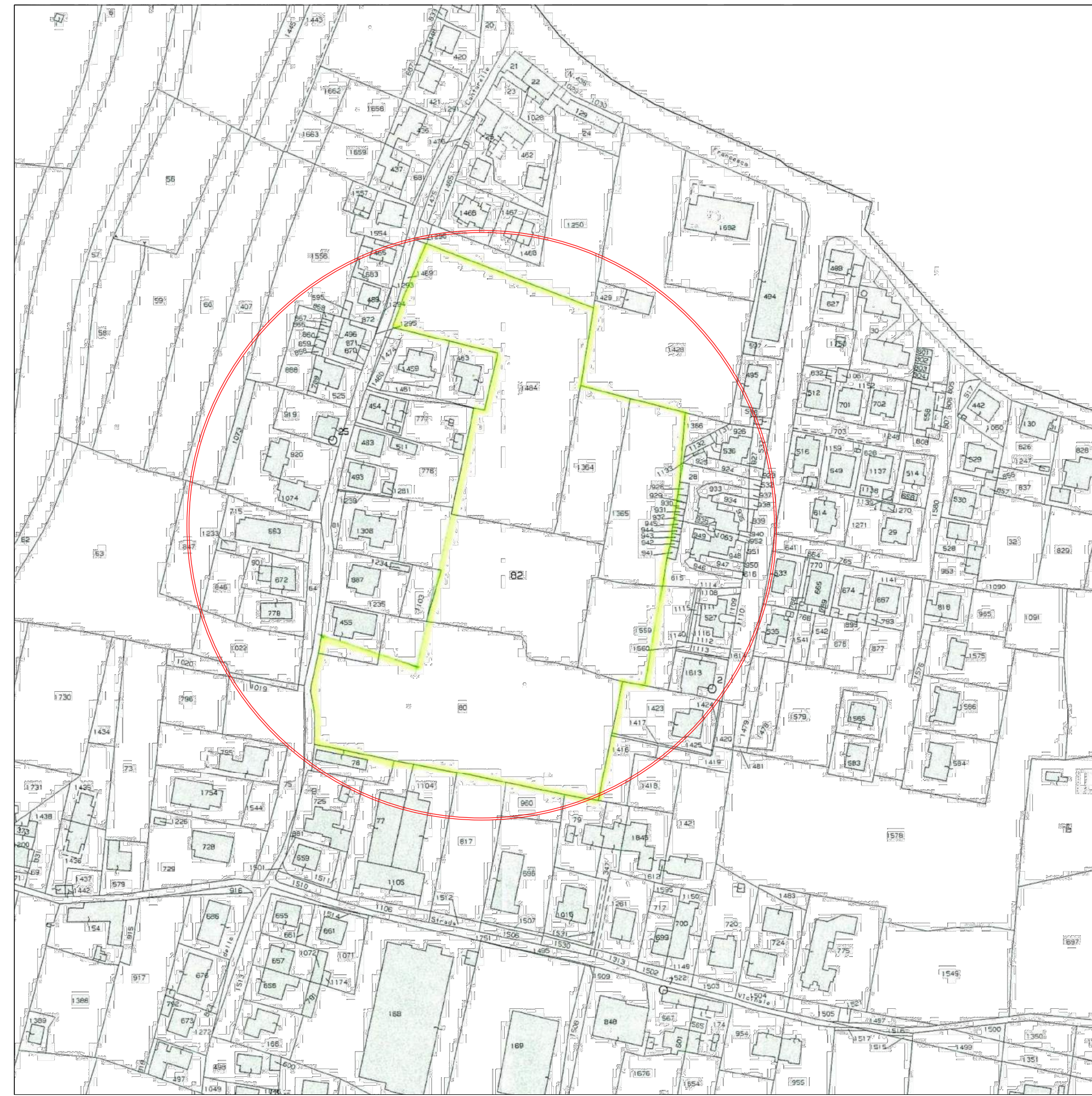

ESTRATTO DI MAPPA CATASTALE \_SCALA 1:2000  
 COMUNE DI PIEVE A NIEVOLE \_FOGLIO N°8 \_PARTICELLE N°1484,1364,1559,82,80 E 455

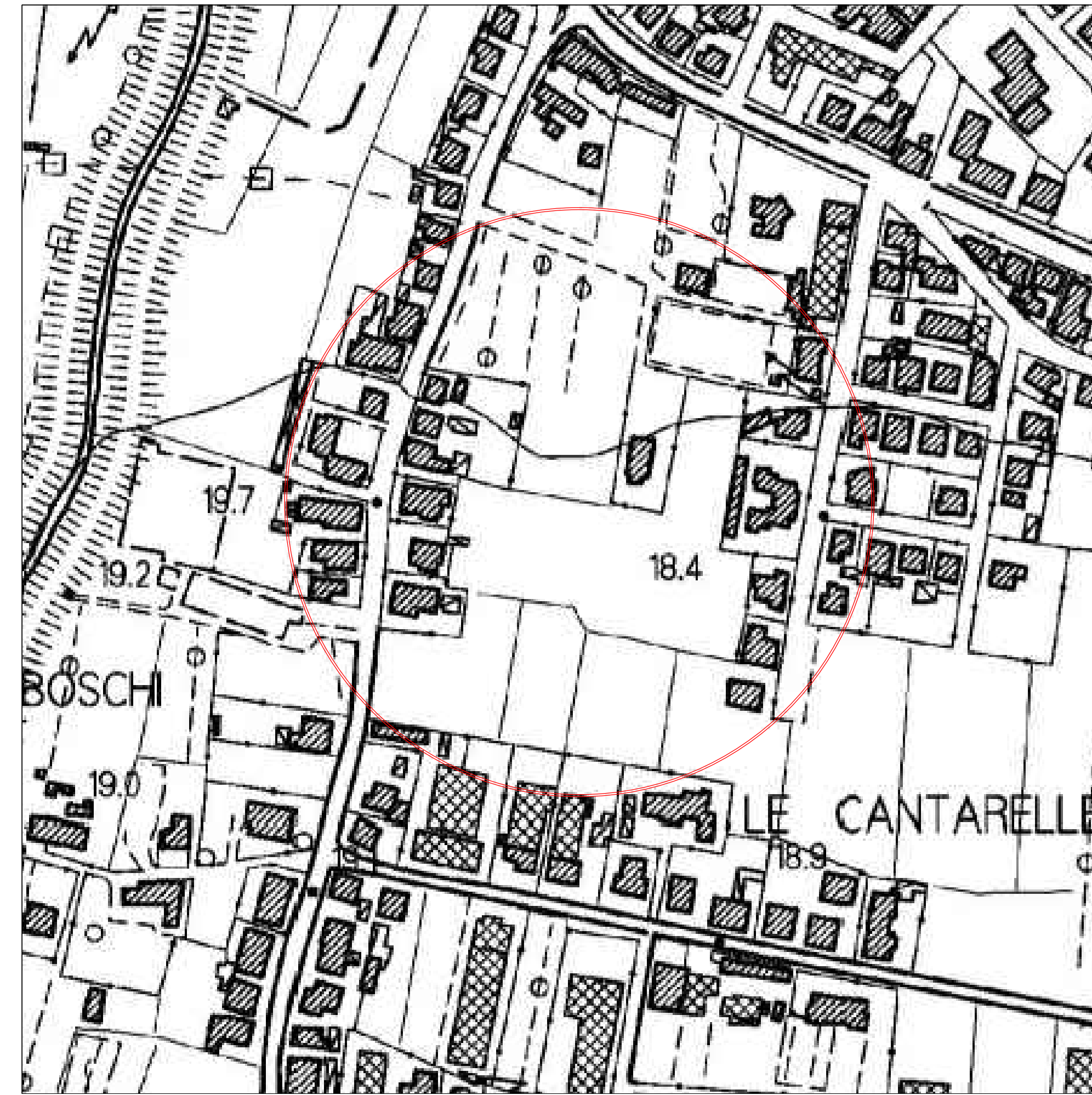

ESTRATTO DELLA CARTA TECNICO REGIONALE \_scala 1:2000

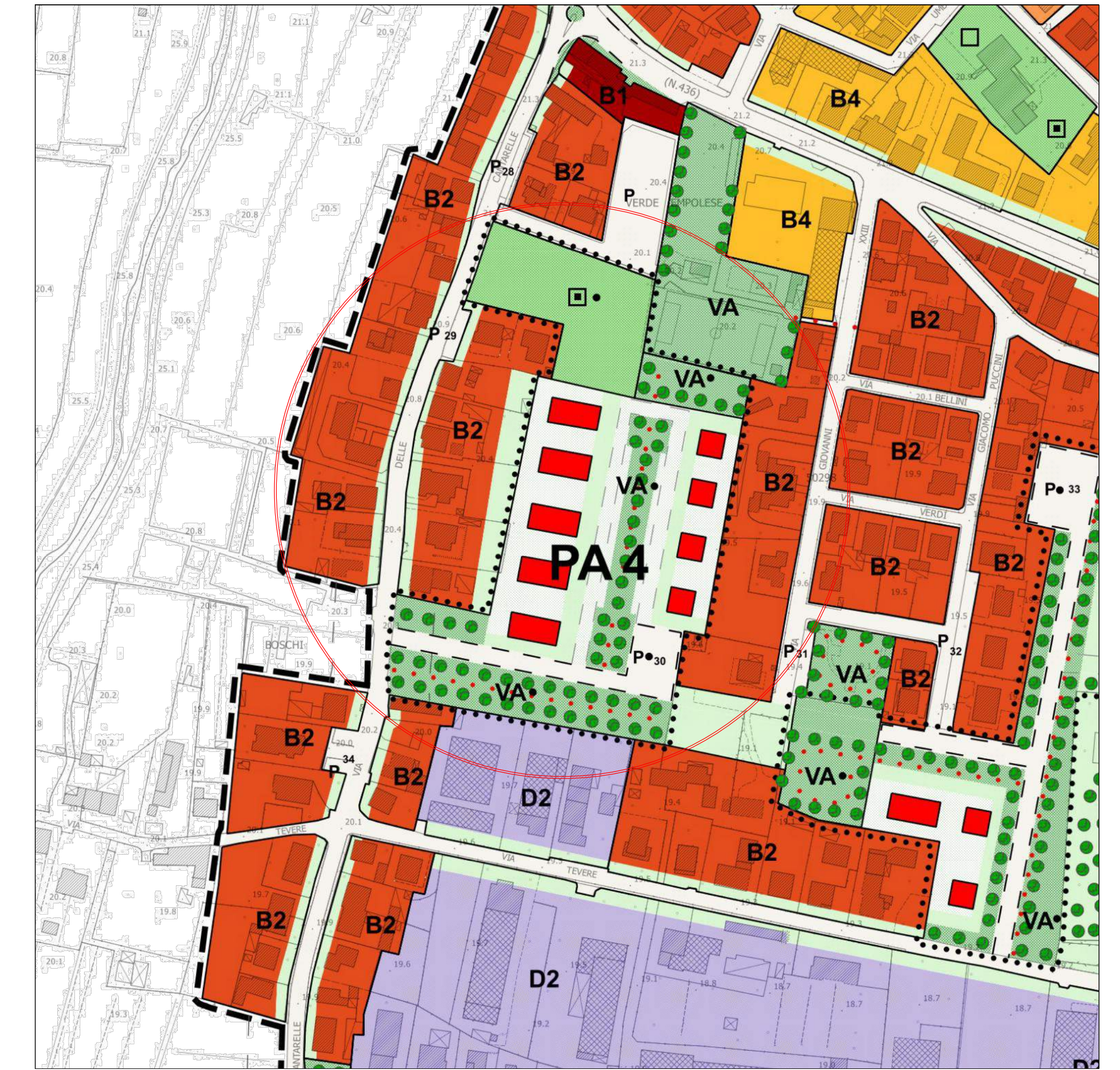

ESTRATTO DEL REGOLAMENTO URBANISTICO COMUNALE VIGENTE \_scala 1:2000  
 L'area ricade in PA4 - Piano attuativo Via delle Cantarelle



I proprietari:

Il progettista:

Sig. Cardelli Piero \_\_\_\_\_  
 Sig.ra Martini Carla \_\_\_\_\_  
 Sig.ra Iacopini Ornella \_\_\_\_\_  
 Sig.ra Iacopini Nello \_\_\_\_\_  
 Sig.ra Iacopini Angelo \_\_\_\_\_  
 Sig.ra Romiti Elena \_\_\_\_\_  
 Sig.ra Ciampi Sandra \_\_\_\_\_  
 Sig. Romiti Romano \_\_\_\_\_  
 Sig. Vannelli Vittorio \_\_\_\_\_

Dott. Arch. Alessandro Scardigli \_\_\_\_\_

Alessandro  
 Scardigli  
 architetto

Via G. Merlini, 1  
 51016 Montecatini Terme (PT)  
 Tel. 0572 951243  
 Cell. +39 338 9546338



VISTA DELL'AREA DI INTERVENTO RIPRESA DAL SATELLITE \_scala1:2000



VISTA DELL'AREA DI INTERVENTO RIPRESA DAL SATELLITE \_scala1:5000



VISTA DELL'AREA DI INTERVENTO RIPRESA DAL SATELLITE \_scala1:10.000

